

Lotissement " LE MILLENAIRE "

PLAN DE VENTE et DE BORNAGE

Matérialisation du 07/02/2023

LOT N° 5

Superficie = 307 m²
 Parcelle cadastrée section AY n° 608
 Contenance cadastrale totale = 03a 07ca
 Surface imperméabilisé compensée = 200 m² / Emprise au sol maximale autorisée = 160 m²
 Surface de plancher attribuée = 150 m²

Vue d'ensemble :

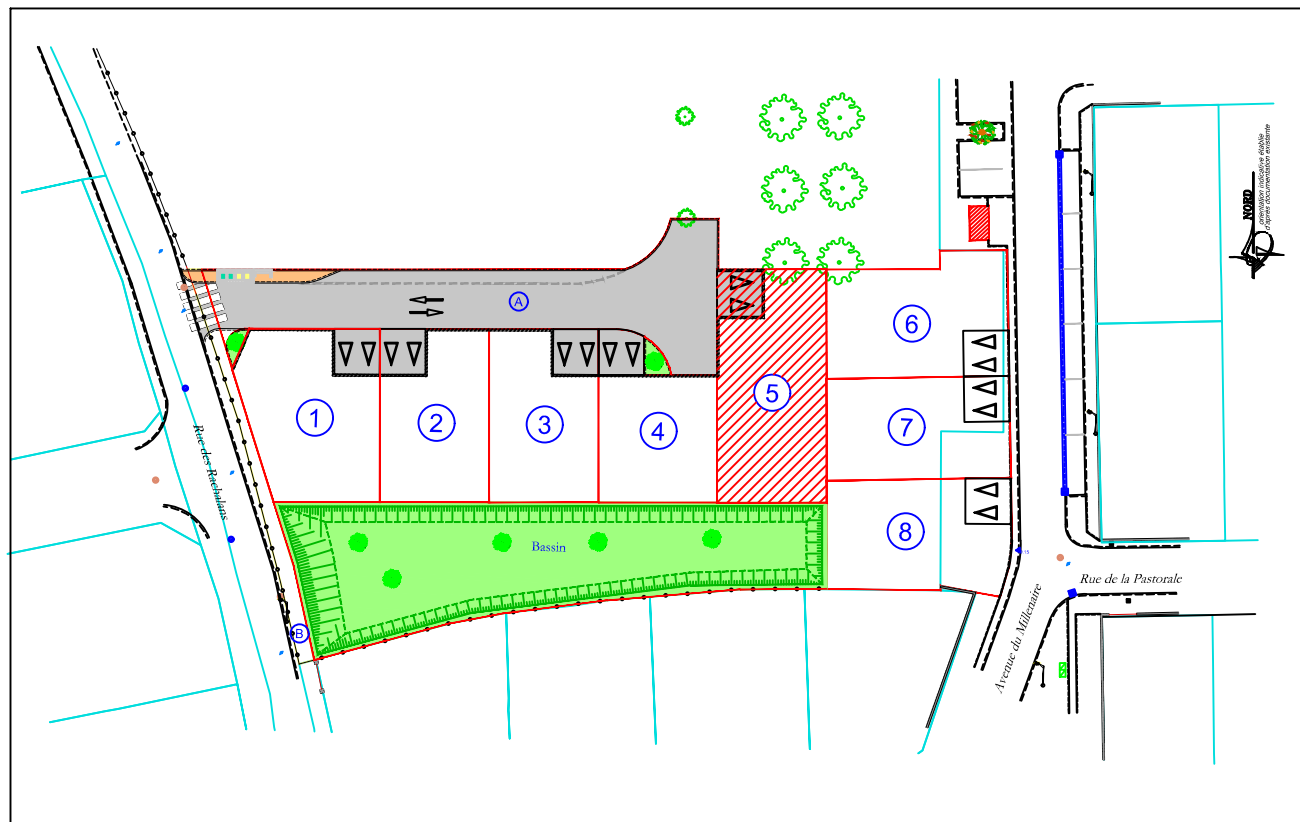

L'altimétrie est rattachée au Nivellement Général de France (N.G.F.), IGN 69.
 La planimétrie est rattachée au système géodésique RGF 93,
 Système de projection conique conforme 44 (CC44)

Règles d'urbanisme :
 Les limites de constructibilités inscrites sur le plan ne dispensent pas le pétitionnaire de prendre tout renseignement d'urbanisme auprès de la mairie, et de s'y conformer.
 Il en est de même des règles inscrites dans le règlement du lotissement.

Mars 2023 - Aff. 2018-260

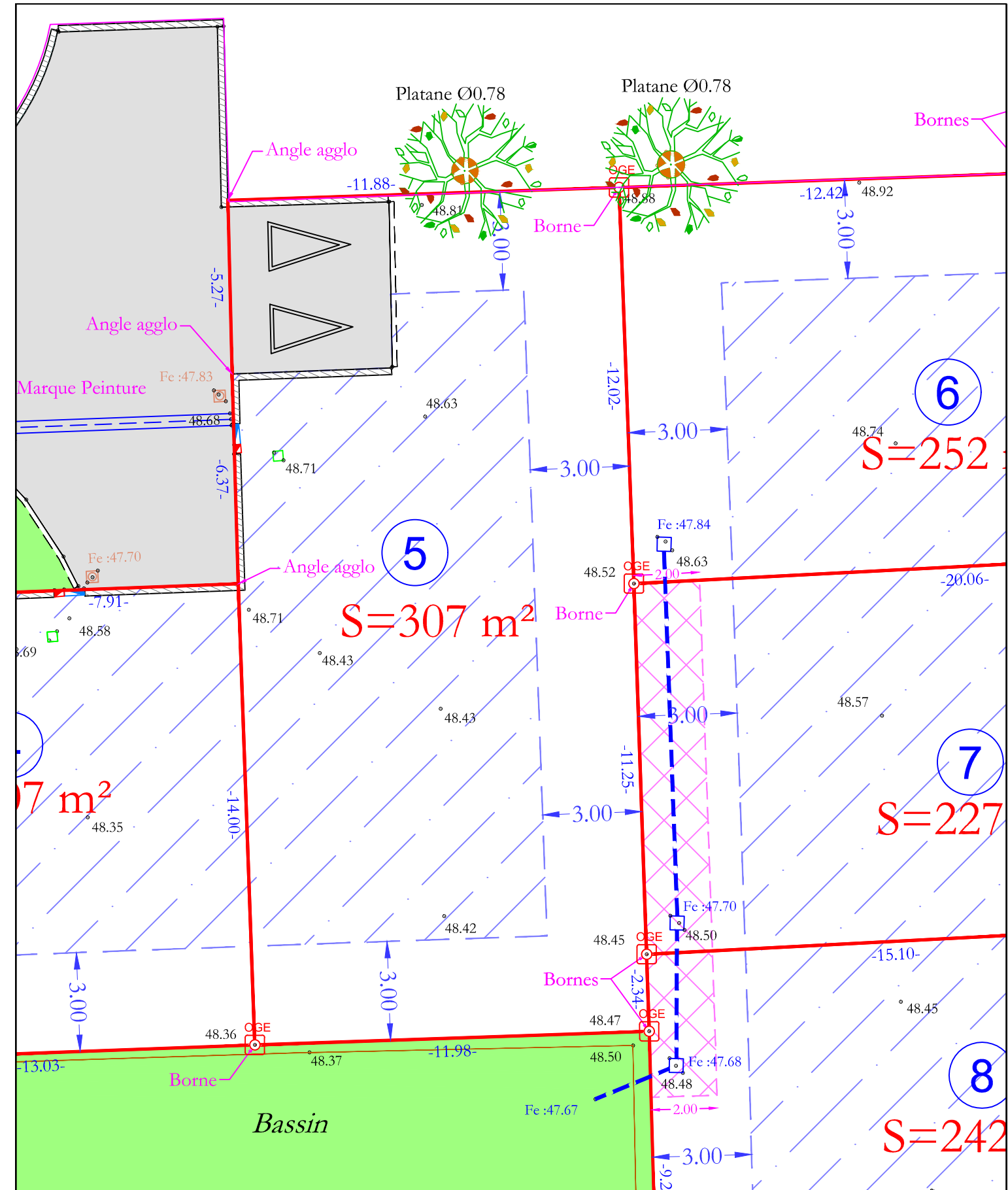

LEGENDE

- | | | | |
|--|---|---------------------|--|
| | Limite de Lot | 48.30 | Altitude du terrain naturel au 07/02/2023 (NGF) |
| | Aire d'accès non close | -15.50- | Cotation périmétrique des lots |
| | Point de raccordement réseaux (position indicative) | S=250m ² | Superficie du lot |
| | Premier rang d'agгло | | Servitude de tréfonds (réseau pluvial) |
| | Bordure | | Zone constructible (voir règlement du lotissement) |

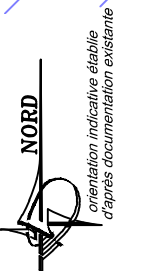

Echelle : 1/150